

島根大学インターネット出願 入力例 【総合型選抜 I 「へるん入試」】

1. マイページ登録後、「ログイン」をクリック

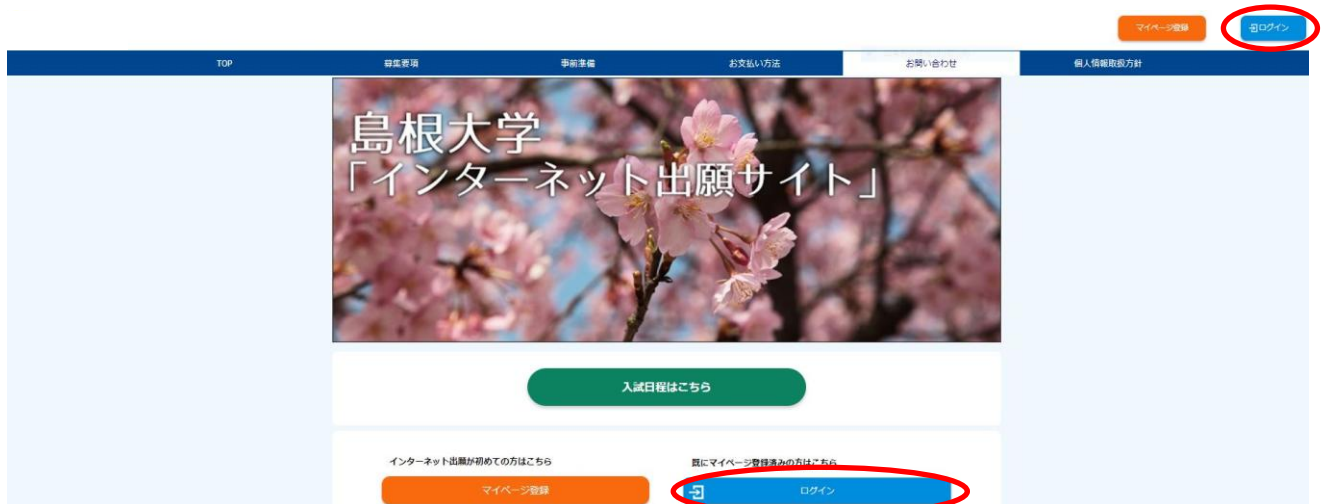

ログインする

メールアドレス	<input type="text"/>
パスワード	<input type="password"/>

[パスワードを忘れた場合はこちら](#)

2. 「出願手続きを行う」をクリック



3. 入試の種類総合型選抜 I 「へるん入試」に☑し、「次へ」をクリック

マイページトップへ

1 入試・留意事項 2 出願する入試の情報 3 志願者情報 4 出願内容確認 5 出願申込完了 6 支払い

入試選択・留意事項

出願する入試の情報を正確に入力して、「次へ」ボタンを押してください。
前のページに戻る際は、ブラウザバックではなく、「戻る」ボタンより戻ってください。

入試選択

入試の種類 総合型選抜 I 「へるん入試」

次へ >

< 戻る

入学検定料 合計 0円

上記内容を確認したうえで出願を申込みます

次へ >

< 戻る

4. 出願する入試の情報(志望学部・志望学科, 志望単位, 入学検定料免除許可)を入力し、「次へ」をクリック

マイページトップへ

1 入試・留意事項 2 出願する入試の情報 3 志願者情報 4 出願内容確認 5 出願申込完了 6 支払い

出願する入試の情報

前のページに戻る際は、ブラウザバックではなく、「戻る」ボタンより戻ってください。

総合型選抜 I 「へるん入試」

志望学部・志望学科

法文学部 **選択解除**

法経学科 社会文化学科

言語文化学科

教育学部 **選択解除**

学校教育課程I類 学校教育課程II類

総合理工学部 **選択解除**

総合理工学科

志望単位

志望単位

入学検定料免除許可

入学検定料免除許可 **必須** 免除許可を受けていない

パスワード（免除許可を受けている方のみ）

次へ

戻る

入学検定料 合計 17,000円

志望単位によっては、試験の実施に関するデータを入力（学校教育課程Ⅱ類音楽科教育専攻（へるん特定型／芸術・スポーツ入試）の場合は、特技試験を選択（下の画面参照））

マイページトップへ

1 入試・留意事項 2 出願する入試の情報 3 志願者情報 4 出願内容確認 5 出願申込完了 6 支払い

志願者情報

前のページに戻る際は、ブラウザバックではなく、「戻る」ボタンより戻ってください。

音楽科教育専攻実技

特技試験 **必須** ピアノ

次へ

戻る

5. 【へるん特定型】地域志向入試，専門高校入試及びグローバル英語入試を第1志望，へるん一般型を第2志望として併願する場合は、「希望する」を選択

マイページトップへ

1 入試・留意事項 2 出願する入試の情報 3 志願者情報 4 出願内容確認 5 出願申込完了 6 支払い

志願者情報

前のページに戻る際は、ブラウザバックではなく、「戻る」ボタンより戻ってください。

一般型併願

第2志望 **必須** 希望する

へるん特定型を第1志望，へるん一般型を第2志望として併願を希望した人は第1志望が合格にならなかった場合、へるん一般型の選抜対象になります。なお、併願は同一の学部学科に限ります。

次へ

戻る

入学検定料 合計 17,000円

6. 志願者情報（写真、志願者情報、出身高等学校等、志願者住所、緊急連絡先）を入力

マイページトップへ



志願者情報

志願者情報を入力の上、「次へ」を押してください。

写真

登録する写真 必須 写真選択へ >

写真をアップロードする（ファイル形式は **jpeg, jpg, png, bmp**、ファイルサイズは **2MB** まで）

写真選択

顔写真データ(2MBまで)をアップロードしてください。

- ・脱帽,上半身,正面向,背景なし,出願前3ヶ月以内に撮影のカラー写真
- ・提出する写真は縦長であること（比率は縦4,横3が望ましい。）

- ・背景が白又はグレー等（カーテンや窓枠等が映っていないもの）
- ・顔の大きさが小さくとも写真の2分の1以上ある。
- ・両目が確認できる。
- ・肩の一部が写っている。

<使用できない写真の例>

- ・不鮮明なもの,背景が暗いもの,顔が横向きのもの,複数名で写っているもの,画像に加工を施しているもの,印刷された写真をカメラで撮影したもの等

良い例



悪い例



× 前髪が目にかかっている



× 顔が小さすぎる



× 顔が大きすぎる



× 背景が暗すぎる



× 写真が暗すぎる



× 写真が明るすぎる

写真ファイルを選択

写真の位置を枠線にあわせ、「登録」ボタンを押してください。詳細はこちら

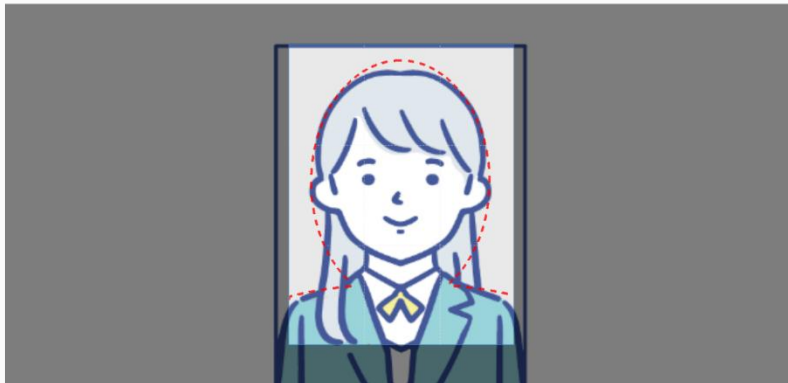

上記写真を設定し、個人情報画面へ >

< 選択せずに戻る

マイページトップ

1 入試・出願事項 2 出願する入試の情報 3 志願者情報 4 出願内容確認 5 出願申込完了 6 支払い

志願者情報

志願者情報を入力の上、「次へ」を押してください。

写真

登録する写真 必須



写真選択へ > クリア

志願者情報

志願者氏名 (フリガナ)	必須	セイ シマダイ メイ テスト <small>(全角)</small>	
志願者氏名 (漢字)	必須	姓 島本 名 てすと <small>(全角)*異体字等の漢字が登録エラーになる場合は「カナ」で入力してください</small>	入学検定料 合計 17,000円

(緊急連絡先等の画面は省略しています)

成績開示を希望する場合は、「入試成績開示申請」の「申請する」にチェックを入れてください。
 なお、この登録期間以外に開示申請登録を行うことはできませんので、注意してください。

入試成績開示申請

成績開示 必須

申請する

成績開示を希望する場合は、「入試成績開示申請」の「申請する」にチェックを入れてください。
 なお、この登録期間以外に開示申請登録を行うことはできませんので、注意してください。

個人情報保護方針を確認のうえ「同意する」にチェックを入れ、次へをクリック

個人情報保護方針

個人情報保護方針 必須

下記、個人情報取得方針を事前に確認いただいた後に了承の上、「同意する」を選択してください。

個人情報取得方針

同意する

次へ >

戻る <

入学検定料 合計 17,000円

7. 出願内容を確認し、「この内容で登録する」をクリック

【注意】「この内容で登録する」ボタンをクリックすると、その後ご自身での入力内容の変更はできません。必ず内容を確認の上「この内容で登録する」ボタンをクリックしてください。

住所入力、高校名・学科等の入力の誤りが多くなっておりますので、ご注意ください。

出願内容確認

申込内容をご確認ください。
決済種別は検定料支払時にいずれかひとつを選択していただきます。

決済情報

入学検定料 合計	17,000 円				
	決済種別: クレジットカード	払込手数料: 1,010 円	合計金額: 18,010 円		
	決済種別: セブンイレブン	払込手数料: 760 円	合計金額: 17,760 円		
	決済種別: その他	払込手数料: 760 円	合計金額: 17,760 円		

出願する入試の情報

総合型選抜「へるん入試」

志望学部・志望学科
総合理工学部 総合理工学科

志望単位
志望単位 総合理工学科（へるん特定型/地域志向入試・島根・鳥取）

入学検定料免除許可
入学検定料免除許可 免除許可を受けていない
パスワード（免除許可を受けている方のみ）

志願者情報

一般型併願
第2志望 希望する

電話 080 - 0000 - 0000

入試成績開示申請
成績開示 申請する

個人情報保護方針
個人情報保護方針 同意する

【注意】「この内容で登録する」ボタンをクリックすると、その後ご自身での入力内容の変更はできません。必ず内容を確認の上「この内容で登録する」ボタンをクリックしてください。
(住所入力、高校名・学科等の入力の誤りが多くなっておりますので、ご注意ください。)

この内容で登録する

戻る

この内容で出願申込をします。よろしいですか？

キャンセル

OK

8. 出願申込完了 受付番号が表示されるので、メモを取り控えておく

出願申込完了

お申込みありがとうございます。
画面下のボタンを押し、次の手続きに進んでください。

受付番号

239833743369

手続き手順

お申込みは完了しましたが、お支払いがまだ完了していません。
お申込み後に確認メールが配信されますが、ご利用のメール環境によっては受信が遅くなる場合があります。

① まだお支払いは完了していません。

下の『引き続き支払う』ボタンを押し、お支払い手続きにお進みください。

②お支払い完了後、登録されたメールアドレスに「支払完了通知」が届きますので、
マイページトップから志願票・その他出願書類（PDF）をプリンターで印刷し、書類郵送を行ってください。

引き続き支払う

マイページトップへ

9. 支払方法を選択し、入学検定料を支払う

[マイページトップへ](#)

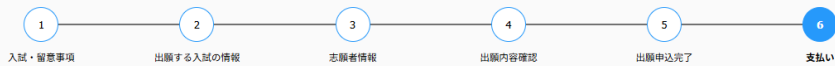

支払い選択

次の支払い期限までに、ご希望のお支払い方法より、お支払いください。
支払い期限までお支払いがなされないときは、お申込みは自動的に取り消されます。

支払い内容

お支払い期限 2025/ / 16:59

クレジットカードによるお支払い

入学検定料合計	入学検定料 17,000 円	払込手数料 1,010 円	合計金額 18,010 円
---------	----------------	---------------	---------------

次のボタンをクリックし、お支払い手続きにお進みください。



クレジットカード支払い手続きへ進む >

上記ボタンをクリックすると、外部サイトの画面に遷移します。
外部サイトへ進んだ後はこのサイトへは戻れません。
戻る場合は画面を閉じていただき、再度ログインが必要となります。

セブンイレブンでのお支払い

入学検定料合計	入学検定料 17,000 円	払込手数料 760 円	合計金額 17,760 円
---------	----------------	-------------	---------------

次のボタンをクリックし、お支払い手続きにお進みください。
※お支払い金額が30万円を超える場合は、コンビニ支払いはできません。他の支払方法をご利用いただくようお願いいたします。



[セブンイレブン支払い手続きへ進む](#)

上記ボタンをクリックすると、外部サイトの画面に遷移します。
外部サイトへ進んだ後はこのサイトへは戻れません。
戻る場合は画面を閉じていただき、再度ログインが必要となります。

その他のお支払い

入学検定料合計	入学検定料 17,000 円	払込手数料 760 円	合計金額 17,760 円
---------	----------------	-------------	---------------

次のボタンをクリックし、お支払い手続きにお進みください。
※お支払い金額が30万円を超える場合は、コンビニ支払いはできません。他の支払方法をご利用いただくようお願いいたします。



[その他の支払い手続きへ進む](#)

上記ボタンをクリックすると、外部サイトの画面に遷移します。
外部サイトへ進んだ後はこのサイトへは戻れません。
戻る場合は画面を閉じていただき、再度ログインが必要となります。

10. 支払い完了後、マイページから「出願書類(PDF)の表示・印刷」をクリックし、出願書類を印刷 (宛名票はカラー印刷) する。出願書類提出用封筒宛名シートを封筒に貼り付けて、入学志願票及び調査書等出願に必要な書類を入れて送付する。 (宛名シートが剥がれないよう、しっかり貼り付けてください。)

マイページトップへ

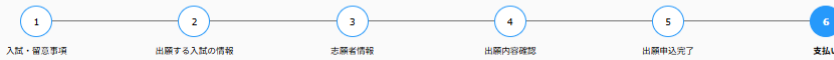

支払い完了

お支払いが完了しました。
あなたの受付番号は以下の通りですので、大切に保存してください。

受付番号

239833743369

手続き手順

出願期間内に必ず届くように書類を郵送してください。
インターネットの登録のみでは、出願は完了しませんので注意してください。
マイページトップから志願票・その他出願書類 (PDF) をプリンターで印刷し提出してください。

[マイページトップへ](#)

マイページ

出願申込一覧

[出願手続きを行う](#)

出願申込済(支払済)

支払日時:	2025/ / 12:16
受付番号:	239833743369
入試の種類:	総合型選抜I「へるん入試」

[出願書類 \(PDF\) の表示・印刷](#)

【入学志願票】

※この時点では受験番号欄は空欄となっておりますが問題ありません。

令和8年度 島根大学入学志願票		239833743369 受験番号 (※志願者は記入しないでください) 293	
入試区分	総合型選抜 I	志願学部	総合理工学部
		志願単位	総合理工学科 (へるん特 定型/地域志向入試・島 根・鳥取)
フリガナ	シマダイ テスト	生年月日	平成19年5月1日 生
志願者 氏名	島大 てすと	性別	男
志願者 住所	〒693-0001 島根県 出雲市〇〇町 2-12 〇〇マンショ ン101号室		
電話番号	自宅 0853-00-0000	携帯	090-0000-0000
フリガナ 緊急時 連絡先 氏名	シマダイ ハナコ 島大 花子	緊急時 連絡先 住所	〒 電話080-0000-0000
出願資格	出身学校所在地	出身学校名	高等学校等コード
	島根県	平田	32111H
	課程	学科	卒業・卒業見込年
	全日制	普通科	令和8年3月 高等学校卒業 (修了) 見込

<注意>

志願者、緊急時連絡先の氏名、住所、電話番号は、出願上の照会、合格通知送付の際に必要ですので、提出後変更があった場合はただちに申し出てください。

【補足事項】

へるん特定型志願者

第1志望	総合理工学科 (へるん特定型/地 域志向入試・島根・鳥取)	第2志望	総合理工学科 (へるん一般型)
------	----------------------------------	------	-----------------

教育学部学校教育課程Ⅱ類 音楽科教育専攻 志願者

特技試験	
------	--

大学確認欄(※志願者は記入しないでください)

全員	該当者のみ
<input type="checkbox"/> 志願票	<input type="checkbox"/> 地域志向レポート
<input type="checkbox"/> 調査書	<input type="checkbox"/> 教職への学びレポート
<input type="checkbox"/> 活動報告書	<input type="checkbox"/> 資格・検定試験証明書
<input type="checkbox"/> クローズアップシート	<input type="checkbox"/> グローバル英語入試志望理由書
<input type="checkbox"/> 志望理由書	<input type="checkbox"/> 英検・GTEC証明書
	<input type="checkbox"/> スポーツ活動調書
	<input type="checkbox"/> 伴奏用楽譜
	<input type="checkbox"/> 美術活動調書A・B



239833743369

【チェックリスト】（送付の必要はありませんが、出願前にチェックしてください。）

出願書類を送付する前に、次の事項について確認してください。
 （このチェック表は送付する必要はありません。出願書類のチェックにご利用ください）

確認内容	確認欄
<input type="checkbox"/> 入学志願票	
<input type="checkbox"/> 調査書 □ 学校長により厳封されたものを同封していますか。（開封されたものは無効です。）	
<input type="checkbox"/> *活動報告書 □ 志願者が自筆で記入したものを同封していますか。 □ 令和8年度入試用の様式ですか。 （様式の左上に【令和8年度へるん入試（活動報告書）】と記載されていますか）	
<input type="checkbox"/> *クローズアップシート □ 志願者が自筆で記入したものを同封していますか。 □ 令和8年度入試用の様式ですか。 （様式の左上に【令和8年度へるん入試（クローズアップシート）】と記載されていますか）	
<input type="checkbox"/> *志望理由書 □ 志願者が自筆で記入したものを同封していますか。 □ 令和8年度入試用の様式ですか。 （様式の左上に【令和8年度へるん入試（志望理由書）】と記載されていますか）	
<input type="checkbox"/> *地域志向レポート（教育学部を除くへるん特定型「地域志向入試」のみ） □ 志願者が自筆で記入したものを同封していますか。 □ 令和8年度入試用の様式ですか。 （様式の左上に【令和8年度へるん入試（へるん特定型：地域志向入試）】と記載されていますか）	
<input type="checkbox"/> *「教職への学びレポート」（教育学部へるん特定型「地域志向入試」のみ） □ 志願者が自筆で記入したものを同封していますか。 □ 令和8年度入試用の様式ですか。 （様式の左上に【令和8年度 教育学部 総合型選抜Ⅰ（へるん特定型 地域志向入試（地域教員育成型）】と記載されていますか）	
<input type="checkbox"/> 資格・検定試験証明書 （専門高校入試の総合理工学部数理データサイエンス・IT・デジタル分野及び生物資源科学部のみ）	
<input type="checkbox"/> *グローバル英語入試志望理由書（グローバル英語入試のみ） □ 志願者がパソコンで作成したものを同封していますか。 □ 令和8年度入試用の様式ですか。 （様式の左上に【令和8年度へるん入試（グローバル英語入試）】と記載されていますか）	
<input type="checkbox"/> 英語資格・検定試験得点証明書（グローバル英語入試のみ）	
<input type="checkbox"/> *スポーツ活動調書（教育学部学校教育課程Ⅱ類保健体育科教育専攻のみ）	
<input type="checkbox"/> 伴奏用楽譜（教育学部学校教育課程Ⅱ類音楽科教育専攻志願者で、特技試験「声楽」を選択した者）	
<input type="checkbox"/> *美術活動調書A・B（教育学部学校教育課程Ⅱ類美術科教育専攻のみ）	

*活動報告書、クローズアップシート、志望理由書、教職への学びレポート、地域志向レポート、グローバル英語入試志望理由書、スポーツ活動調書、美術活動調書A・Bの様式は本学ホームページ入試情報からダウンロードできます。
 (<https://www.shimane-u.ac.jp/nyushi/>)

【入力内容の間違いに気づいた場合】

入学検定料を支払った後に入力内容の間違いに気づいた場合は、やり直しできません。入試課までメールにてご連絡ください。連絡の際は、受付番号（12桁）、氏名、メールアドレス、生年月日等を記入し、その間違えた内容及び正しい内容など詳細にお知らせください。

送付先E-Mail: epd-nnyushi@office.shimane-u.ac.jp

【出願書類提出用封筒宛名シート（カラー印刷）】

※ 宛名シートが剥がれないよう、しっかり貼り付けてください。

速 達

特定記録

〒690-8504

松江市西川津町1060

島根大学

教育・学生支援部
入試課 行

239833743369

入学願書在中

志望学部	総合理工学部	志望単位	総合理工学科（へるん特定型/地域志向入試・島根・鳥取）	
差出人	住所	〒693-0001 島根県 出雲市〇〇町 2-12 〇〇マンション101号室 電話番号 0853-00-0000		入試区分 総合型選抜Ⅰ 「へるん入試」
	氏名	島大 てすと		

H

293



239833743369